PARIS MATCH
Pays : France
Périodicité : Hebdomadaire
OJD : 529227

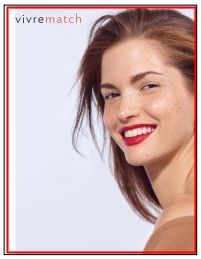

Date : 21/27 SEPT 17
Page de l'article : p.110,111,...,11
Journaliste : AURÉLIA HERMANGE

vivrematch

Tous droits réservés à l'éditeur

PARIS MATCH
Pays : France
Périodicité : Hebdomadaire
OJD : 529227

Date : 21/27 SEPT 17
Page de l'article : p.110,111,...,11
Journaliste : AURÉLIA HERMANGE

UNE RENTRÉE **EN BEAUTÉ**

Des innovations capillaires qui font le cheveu naturellement resplendissant, des formules écoresponsables pour des soins du visage peau fraîche, des actifs tout doux à découvrir, des nouvelles textures anti-âge et apaisantes, des rituels beauté pour détoxifier et nourrir, et les derniers caprices make up.

Pour garder le sourire après l'été et rester vraiment belle.

PAR **AURÉLIA HERMANGE** - PHOTOS **LOUIS NOULET**

Tous droits réservés à l'éditeur

PARIS MATCH
Pays : France
Périodicité : Hebdomadaire
OJD : 529227

Date : 21/27 SEPT 17
Page de l'article : p.110,111,...,11
Journaliste : AURÉLIA HERMANGE

Le soin haute couture

Parce que chaque peau est unique et que ses besoins évoluent sans cesse – en fonction de la météo, de l'état de santé général ou de la saison –, les laboratoires cosmétiques sont de plus en plus nombreux à plancher sur des formulations personnalisées, prenant en compte l'âge, les besoins et le mode de vie de chacun à un instant T. Ioma, le pionnier du soin sur mesure, propose ainsi de réaliser un diagnostic cutané pointu qui donne lieu à une formulation 100 % personnalisée grâce à des actifs adaptés au cordeau (40 257 combinaisons possibles !). Les nouvelles venues Laboté et Romy misent, quant à elles, sur la cosmétique fraîche, avec des formules parfaitement clean et pensées pour délivrer les bons actifs au bon moment et les rendre parfaitement disponibles et efficaces pour la peau grâce à une mise en flacon pile au moment de la commande.

Ma Crème, **Ioma In.Lab, 149 €,** *un soin sur mesure élaboré pour répondre à tous les besoins de la peau à un instant T.*

Crème de jour, **Laboté, 65 €** *sur labote.paris, réalisée à partir d'ingrédients frais et clean, à consommer sans tarder et sans modération !*

Soin Day to Day, **Romy Paris, de 11 à 15 € les 10 capsules, 25 € la base de soins primaire.** *A consommer sous trois mois. Sur romy.paris, une cure fraîche 100 % clean pour redonner éclat et énergie à la peau.*

Le boom du double démaquillage

Les experts sont formels : les pics de pollution de plus en plus fréquents rendent le démaquillage classique au coton insuffisant. Pour conserver une peau radieuse, il faut purifier sa peau en profondeur. Venue d'Asie, la technique du double démaquillage consiste à nettoyer son visage en deux étapes. La première, réalisée à l'aide d'une formule démaquillante grasse (beurre, lait, huile), permet de débarrasser l'épiderme des corps gras (sébum, fards, filtres solaires). La seconde, aqueuse (lotion, gel ou mousse à rincer), se charge des résidus hydrophiles (polluants, sueur, bactéries). A la clé, une peau nette au grain plus fin, une production de sébum en chute libre et des actifs mieux assimilés par l'épiderme, et donc plus efficaces.

Emulsion Lactée Démaquillante, **Embryolisse, 13 €,** *formulée comme un vrai soin et hyper-nutritive, elle nettoie la peau en profondeur, dans le respect de son équilibre physiologique.*

Crème nettoyante revitalisante Cleansing Foam, **DHC, 9,95 €** *chez Nocibé, une mousse crémeuse qui élimine en douceur impuretés et traces de pollution.*

Mousse nettoyante visage duo chaud/froid, **Caolion, 22,90 €,** *qui ouvre les pores le soir pour les nettoyer et les resserre le matin pour assurer un teint impeccable.*

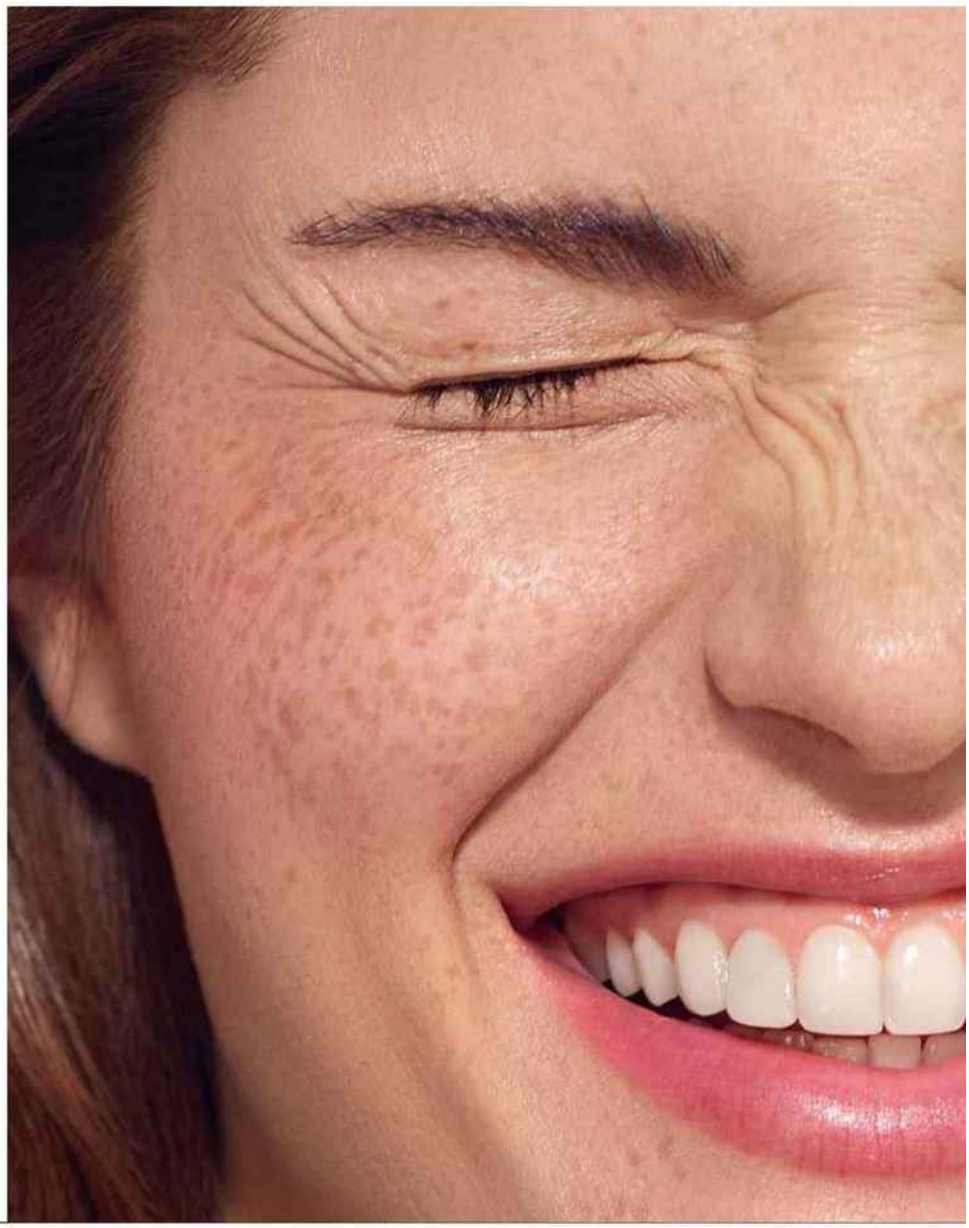

Tous droits réservés à l'éditeur

PARIS MATCH
Pays : France
Périodicité : Hebdomadaire
OJD : 529227

Date : 21/27 SEPT 17
Page de l'article : p.110,111,...,11
Journaliste : AURÉLIA HERMANGE

La rose, un bouquet de bienfaits

Apaisante, réparatrice et anti-âge, la rose éclôt à profusion dans les soins de l'automne. Utilisée depuis la nuit des temps dans la pharmacopée orientale, la reine des fleurs doit ses propriétés revitalisantes à son essence riche en acides gras essentiels et en antioxydants qui protègent et nourrissent l'épiderme tout en lissant le grain de peau. A s'offrir sans hésiter.

Rose Deep Hydratation Facial Toner, **Fresh, 45 €,** *une lotion douce avec de vrais pétales de rose pour nettoyer la peau et éliminer les impuretés, la pollution et les résidus.*

La Micro-Huile de Rose, **Dior Prestige, 210 €,** *un shoot de nutrition qui délivre plus de 20 micronutriments essentiels à la force et à la beauté de la peau.*

Tonique Gelée Douceur à la Rose d'Angleterre, **The Body Shop, 15 €,** *enrichie en véritables pétales de rose et en aloe vera bio, elle laisse la peau veloutée, apaisée et régénérée.*

Huile visage à la rose sauvage, **Korres, 39 €,** *pour unifier le teint, hydrater la peau et lutter contre le vieillissement cutané en atténuant les troubles pigmentaires.*

RETOUR À L'ESSENTIEL !
UNE PEAU FRAÎCHE BIEN HYDRATÉE, POUR FLATTER ***NOTRE TEINT ET ÊTRE BELLE AU NATUREL***

La bamboumania

Bois des pauvres en Inde, plante de bon augure au Japon et utilisé depuis toujours en Chine pour chasser les mauvais esprits, le bambou devient aujourd'hui le chouchou de l'industrie cosmétique. Ses secrets : une sève sucrée appelée « larmes de bambou », aux propriétés ultrareminéralisantes et nourrissantes miraculeuses pour la peau et les cheveux, associée à un charbon détoxifiant et désincrustant qui fait des miracles sur les pores encombrés.

Crème sorbet haute hydratation, **Bernard Cassière, 39 €** *en institut de beauté, un soin-perfusion qui limite l'évaporation et garantit une hydratation en profondeur.*

Bubble Mask Bio-Detox, **Talika, 6,90 €,** *le premier masque oxygénant antipollution qui purifie, désincruste, illumine, hydrate et apaise la peau délicate du visage.*

Shampooing Bamboo Fiber-Full, **OGX, 9,99 €** *chez Monoprix, la solidité et la souplesse du bambou au service de ce shampooing qui renforce la fibre en profondeur.*

Masque Mousse-Peel-off, **NIA, 36 €,** *en exclusivité chez Sephora, Purifiant à la texture mousse-peel-off innovante pour une double détoxification des peaux à bout de souffle.*

Le teint dewy

Toujours plus d'éclat, c'est possible grâce à un jeu d'ombre et de lumière mettant en relief les zones clés du visage comme sur les défilés Burberry, Christopher Kane ou Giambattista Valli de l'automne-hiver 2017-2018. En langage maquilleur, on appelle ça un teint « dewy », comprendre nude, avec un effet peau mouillée, comme un glacis posé sur l'épiderme. Mais attention à ne pas briller pour autant ! Pour obtenir ce résultat satiné et surtout pas gras, appliquer un fond de teint liquide du bout des doigts sur une peau bien hydratée pour flatter le rebondi et poser un illuminateur en petites touches sur les zones à éclairer (front, arête du nez, pommettes et menton).

Fond de teint Even Better Glow Révélateur d'éclat SPF 15, **Clinique, 36,50 €,** *pour un fini naturel et lumineux grâce aux propriétés illuminatrices de la vitamine C.*

Instant Eclat, **Sisley, 65 €,** *une base de teint illuminatrice, véritable soin booster d'éclat.*

Teint Eclat Parfait, **Dolce & Gabbana, 51 €,** *un fond de teint fluide qui dépose un voile doré pour une mine radieuse et ultrafraîche.*

Suite page 112

Tous droits réservés à l'éditeur

PARIS MATCH
Pays : France
Périodicité : Hebdomadaire
OJD : 529227

Date : 21/27 SEPT 17
Page de l'article : p.110,111,...,11
Journaliste : AURÉLIA HERMANGE

L'œil rock

Repéré sur les shows Chloé, Marni et Alexander Wang de l'automne-hiver 2017-2018, ce smoky moiré est infusé de reflets grâce à l'ajout de pigments colorés chargés d'intégrer la lumière pour mieux la restituer. Sous le voile mat et charbonneux, des effets chromatiques prune, bleu nuit ou kaki qui donnent au regard un éclat magnétique en renforçant la puissance du noir. Intense et rock.

Eyeshadow Collection Runway, Light Night, **Giorgio Armani Beauty, 35 €,** *(disponible à partir du 1er octobre), une matière à réflexion au rendu intense.*

Metalizer Eyes & Lips 898 Plum Reflexion, **Dior, 24 €,** *un rendu métallisé pour des œillades magnétiques.*

Ombre à paupières et crayon Colorful n°09 kaki, **Sephora, 10,95 €,** *waterproof et ultrapigmenté pour 12 heures de smoky irisé.*

UN GRAND COUP DE FRAÎCHEUR NORDIQUE **DANS DES SOINS ÉCORESPONSABLES POUR DES CHEVEUX PLEINS DE SANTÉ**

Shampooing Luminous, **Maria Nila, 28 €** *(salons agréés), une formule végane, sans sulfates ni parabens.*
Shampooing purifiant et assainissant à l'argousier, **Natura Siberica, 7,79 €,** *hydratant et purifiant.*
Shampooing Never Spring, **Björk & Berries, 25 €** *en exclusivité au Bon Marché Rive gauche, un cocktail suédois gorgé d'actifs organiques.*
Shampooing Ocean Mist Volume, **Sachajuan, 19 €,** *pour un effet plage, même en plein hiver !*

Le beau cheveu qui venait du froid

Jusqu'ici, la Scandinavie régnait surtout sur notre décoration intérieure (que celui qui n'a jamais shoppé chez Ikea nous jette la première Fjällberget) et veillait à notre bien-être – vous avez aimé le hygge danois ? Préparez-vous à découvrir sous peu le lagom, une philosophie de vie made in Suède… Et puis la mode venue des fjords a déferlé dans nos penderies avec Acne, Cheap Monday et bien sûr H&M. Quand Sachajuan, la marque de Juan (Roselind) et Sacha (Mitic), deux coiffeurs stars qui règnent sur les têtes trendy de Stockholm depuis 1997, a débarqué en France, on a senti le vent (polaire) tourner. Cette rentrée, la beauté capillaire se met vraiment à l'heure nordique avec l'arrivée de Maria Nila Stockholm, jolie marque capillaire végane et 100 % clean aux packs design et aux textures impeccables, et de nouvelles références des Sibériens de Natura Siberica chez Monoprix et des Suédois de Björk & Berries au Bon Marché. Leur point commun ? Des formules épurées, débarrassées des sulfates, parabens, colorants, silicones et huiles minérales, enrichies en actifs naturels comme l'argousier, le bouleau et autres extraits végétaux venus du froid…

(Suite page 116)

Tous droits réservés à l'éditeur

INTUISKIN 5605332500508

PARIS MATCH
Pays : France
Périodicité : Hebdomadaire
OJD : 529227

Date : 21/27 SEPT 17
Page de l'article : p.110,111,...,11
Journaliste : AURÉLIA HERMANGE

UN CONCENTRÉ D'ÉNERGIE POUR BOOSTER LA PEAU QUAND ELLE EST FATIGUÉE.
LE COUP DE POUCE VITAMINIQUE DE L'HIVER

Les pouvoirs de la vitamine C

On aura beau consommer oranges, kiwis et goyaves à tous les repas et faire une overdose de brocolis, de poivrons et de choux de Bruxelles, la peau, qui est toujours servie en nutriments après les organes, ne conservera qu'une infime portion de la vitamine C pour son usage propre. Comme le corps n'en produit pas, pour permettre à l'épiderme de bénéficier de son action antioxydante et détoxifiante, il faut la lui apporter directement. Un vrai défi car cette vitamine se dégrade sous l'action de l'oxygène, de la lumière et de la température, ce qui la rend délicate à conditionner. Bonne nouvelle : les marques ont trouvé la parade et la réduisent désormais en poudre avant de la stocker dans un contenant opaque pour la stabiliser et profiter sereinement de ses vertus anti-âge, anti-taches et boosters d'éclat. Pour que son effet soit optimal, vérifier qu'elle est concentrée à 5 % minimum.

Fresh Pressed Booster Quotidien Vitamine C Pure 10 %, **Clinique, 82 €,** *un soin hyperconcentré pour illuminer, régénérer et retexturiser la peau.*

Cure Anti-Oxydante & Anti-Fatigue, LiftActiv, **Vichy, 30 €,** *pour mieux protéger la peau contre les agressions extérieures et intérieures.*

Supreme-C Serum Treatment, **Nuori, 110 €** *la cure d'un mois en exclusivité au Bon Marché Rive gauche, un sérum ultraconcentré en vitamine C, qui éclaircit les taches et repulpe, tout en améliorant la texture de la peau.*

Le néorouge

Mat mais confortable, boosté en actifs anti-âge ou resculptant, le rouge de la rentrée 2017 ne fait aucune concession pour nous redonner le sourire. Chez Guerlain, on refuse ainsi de choisir entre fini opaque et douceur en associant acide hyaluronique et huile de nigelle pour nourrir en profondeur et assurer un rendu mat et ultralumineux. Acide hyaluronique encore chez Dr Pierre Ricaud qui en infuse son Rouge Essentiel à haute dose pour garantir hydratation et confort, et repulper les lèvres instantanément. Chez Givenchy et Dior, on mise sur un raisin biteintes pour colorer et sculpter d'un seul geste les contours avec une couleur de cœur qui illumine le centre des lèvres, tandis que la teinte apporte du contraste. Smile...

Le Rouge Sculpt, **Givenchy, 37 €,** *un double raisin inédit pour un dégradé qui met la bouche en valeur en accentuant son galbe et son rebondi.*

Rouge Dior Double Rouge, **Dior, 36,50 €,** *un contour mat pigmenté et un cœur métal pour une illusion de volume immédiate.*

Rouge Essentiel, **Dr Pierre Ricaud, 21 €,** *une formule blindée d'actifs hydratants et nourrissants pour repulper les lèvres et les soigner tout en les colorant.*

KissKiss Matte, **Guerlain, 37,50 €,** *le velouté du mat et le confort d'un rouge-crème enfin réunis !*

Aurélia Hermange

Manteau JW. Anderson. Boucles d'oreilles Charlotte Chesnais.

COIFFEUR : TIÉ TOYAMA. MAQUILLAGE : NATSUKI ONEYAMA. STYLISME : LINDA ADDOUANE.

Tous droits réservés à l'éditeur